



PRUEBA PRÁCTICA Excel –Instrucciones

Los aspirantes deberán realizar un documento lo más fiel posible al modelo entregado realizando las operaciones que se requieran para calcular los resultados.

Cuando falte un minuto de tiempo para terminar el examen, los aspirantes deben dejar de realizar operaciones en el texto y deben guardar el documento en el escritorio.

El examen se debe guardar con las iniciales del primer apellido seguido de las iniciales del nombre y del DNI. Como ejemplo para un supuesto aspirante llamado José Rodríguez con DNI 98745612-Ñ

El nombre del archivo debería ser RJ98745612Ñ

A datos a tener en cuenta para la realización del documento.

Un empresario dueño de cuatro atracciones de la Feria de Badajoz quiere hacer un estudio sobre la recaudación obtenida a lo largo de una semana. Para ello confecciona en Excel un libro cuya hoja 1 (Recaudación) presenta la siguiente estructura y datos:

	Nº us. Explorer	Recaud.	Nº us. Tren fantasma	Recaud.	Nº us. Barco vikingo	Recaud.	Nº us. Autos choque	Recaud.	Recaud. Diaria
Lunes	600		470		550		890		
Martes	500		420		500		840		
Miércoles	800		700		780		1120		
Jueves	700		580		660		1000		
Viernes	1500		1375		1455		1795		
Sábado	2000		1990		2070		2410		
Recaud. total									
Promedio us.									
Precio		3,00 €		2,00 €		3,00 €		1,75 €	
Resultados:									
	Cantidad:		Dia:						
Recaud Diaria Max.=									
Recaud Diaria Min.=									

1. Debes introducir las fórmulas necesarias para calcular los conceptos solicitados en la tabla (Recaudación).
2. Calcular la Recaudación Máxima de las Recaudaciones diarias e Indicar a que día de la semana se corresponde.
3. Calcular la Recaudación Mínima de las Recaudaciones diarias e Indicar a que día de la semana se corresponde.

4. Además, el empresario desea que en el libro se muestren gráficamente:

- La evolución del número de usuarios y recaudación de las diferentes atracciones a lo largo de la semana (gráfico de columnas, en una hoja nueva)

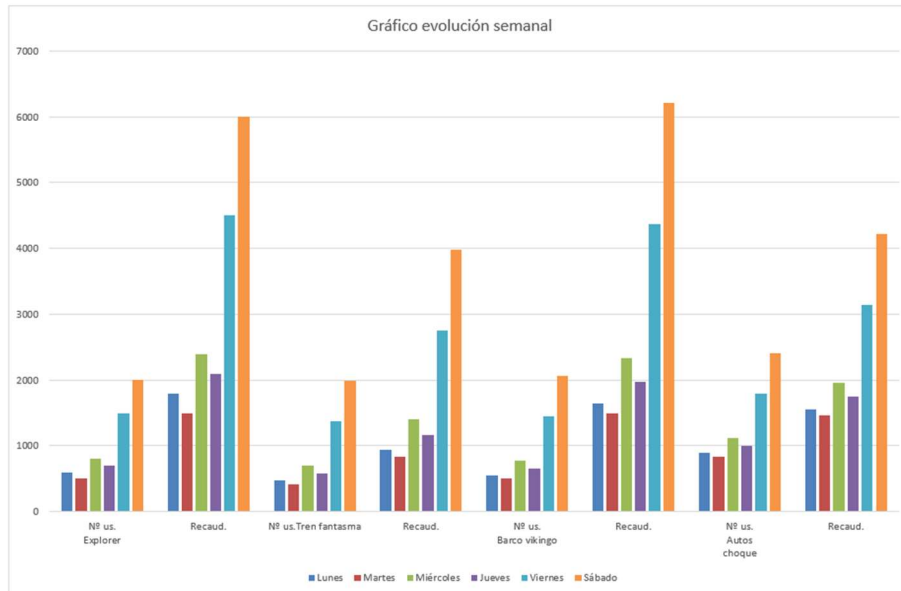

5. Importar la Tabla y el Gráfico a un documento de Word.

6. Convertir el archivo de Word en pdf.

7. Guardar los tres documento en el escritorio.

Puntuaciones (Total 2 Ptos.):

Recaud. – 0.20 Ptos. Cada columna (Total máximo 0.80 Ptos.)

Recaud. Diaria – 0.15 Ptos.

Recaud. Total – 0.15 Ptos.

Promedio us. – 0.15 Ptos.

Recaud. Diaria Máx. – 0.15 Ptos.

Recaud. Diaria Min. – 0.15 Ptos.

Gráfico – 0.20 Ptos.

Documento Word – 0.15 Ptos.

Documento Pdf – 0.10 Ptos.

ESTUDIO DE RECAUDACIÓN.

A continuación, se presenta una tabla y gráfico de la evolución semanal del estudio realizado por un empresario dueño de cuatro atracciones de la *FERIA DE BADAJOZ* de los costes obtenidos a lo largo de una semana:

	Nº us. Explorer	Recaud.	Nº us.Tren fantasma	Recaud.	Nº us. Barco vikingo	Recaud.	Nº us. Autos choque	Recaud.	Recaud. Diaria
Lunes	600	1.800,00 €	470	940,00 €	550	1.650,00 €	890	1.557,50 €	5.947,50 €
Martes	500	1.500,00 €	420	840,00 €	500	1.500,00 €	840	1.470,00 €	5.310,00 €
Miércoles	800	2.400,00 €	700	1.400,00 €	780	2.340,00 €	1120	1.960,00 €	8.100,00 €
Jueves	700	2.100,00 €	580	1.160,00 €	660	1.980,00 €	1000	1.750,00 €	6.990,00 €
Viernes	1500	4.500,00 €	1375	2.750,00 €	1455	4.365,00 €	1795	3.141,25 €	14.756,25 €
Sábado	2000	6.000,00 €	1990	3.980,00 €	2070	6.210,00 €	2410	4.217,50 €	20.407,50 €
Recaud. total		18.300,00 €		11.070,00 €		18.045,00 €		14.096,25 €	61.511,25 €
Promedio us.	1016,67		922,50		1002,50		1342,50		
Precio		3,00 €		2,00 €		3,00 €		1,75 €	

Resultados:		
	Cantidad:	Día:
Recaud Diaria Max.=	20.407,50 €	Sábado
Recaud Diaria Min.=	5.310,00 €	Martes

